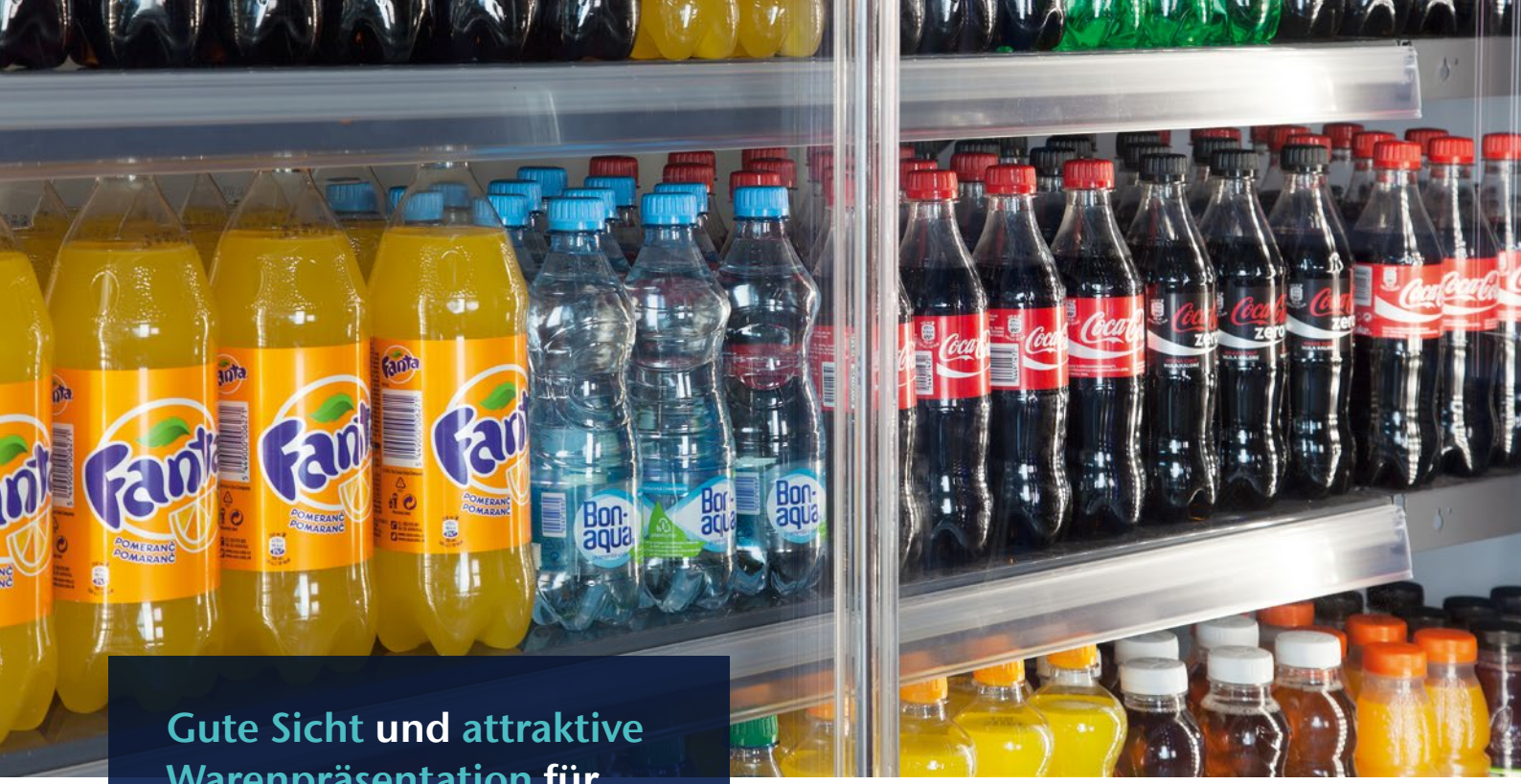

Gute Sicht und attraktive Warenpräsentation für kompakte Verkaufsflächen

SCHOTT Termofrost® T.SDS2: Das bevorzugte Türsystem für Geschäfte mit begrenztem Platzangebot

SCHOTT Termofrost® SDS2/T.SDS2: Schiebetürsystem für das Multideck-Kühlregal

Produktbeschreibung
Für Lebensmittelgeschäfte mit schmalen Gängen ist SCHOTT Termofrost® SDS2 eine gute Wahl, um Kühlregale mit Glastüren zu schließen. Eine attraktive Warenpräsentation wird durch die gute Sicht auf Lebensmittel betont. Denn das System kombiniert ansprechendes Design und Funktionalität. Leichte, transparente Türen gleiten sanft im Rahmen und Kunden haben selbst in einem schmalen Gang ausreichend Platz beim Öffnen der Türen. Die unteren Rahmenprofile wurden pflegeleicht gestaltet; Schmutz kann an Ecken und Kanten nicht haften bleiben.

Das System ist in zwei Ausführungen erhältlich:
- SCHOTT Termofrost® SDS2: konventionelles Türdesign
- SCHOTT Termofrost® T.SDS2: transparentes Design mit völlig durchsichtigen Kanten

Profitieren Sie von den Vorteilen
- Attraktives Design kombiniert mit hoher Robustheit
- Sanftes Gleiten der Schiebetüren
- Sehr gute frontale und seitliche Sicht auf gekühlte Produkte
- Einfache Reinigung durch das glatte untere Rahmenprofil
- Für Retrofitting geeignet
- Energieeinsparungen von bis zu 60 % (im Vergleich zu offenen Kühlmöbeln)

SCHOTT Termofrost® SDS2: Schiebetür im konventionellen Design

SCHOTT
glass made of ideas

Tenchnische Spezifikationen

		SCHOTT Termofrost® SDS2
Beschreibung	Typ	Schiebetürsystem
	Anwendung	• Wandkühlregale
Typische Systemkonfiguration		Das System ist sowohl in Standard- als auch in individuellen Größen und Konfigurationen erhältlich.
Standardmaße (in mm)	Breite	1250, 1875, 2500, 3750
Türen	Verglasung	• Doppelverglasung mit 20 mm Dicke • 4 mm gehärtetes Low-E-Hochleistungsglas • 4 mm gehärtetes, bedrucktes Flachglas T.SDS2 transparentes System: • Transparenter Warm-Edge Abstandshalter 12 mm (horizontal Warm-Edge, vertikal transparent) SDS2 koventionelles System: • Warm-Edge Abstandshalter 12 mm
Profilfarben		• RAL7035 Hellgrau • RAL7024 Graphitgrau
Griff		Verschiedene Optionen
Türöffnungsfunktionen		• Schließfunktion mit Dämpfung • Selbstschließendes Zuziehen • Feststellfunktion
U-Wert (EN 673)		• 1,4 W/m^2K – transparentes Design • 1,6 W/m^2K – konventionelles Design
Lichtdurchlässigkeit		80 %
Lichtreflexionen		13 %
Energieeinsparungen		bis zu 60 % im Vergleich zu offenen Kühlmöbeln
Beleuchtungsoptionen		Verschiedene LED-Beleuchtungsoptionen

60008 GERMAN 12/2024 kn

schott.com

SCHOTT Termofrost, s.r.o, Zašovská 850, Czech Republic, CZ-757 01 Valašské Meziříčí
info.termofrost@schott.com

SCHOTT
glass made of ideas